Instrucción de instalación de BlueTECH

Windows XP

1. **Cuando el sistema Windows está configurado correctamente en el administrador de dispositivos debería ser un dispositivo Bluetooth encontrado en ordenador.**

   Inicio >Configuración >Panel de control >Sistema > Equipos >El administrador de dispositivos

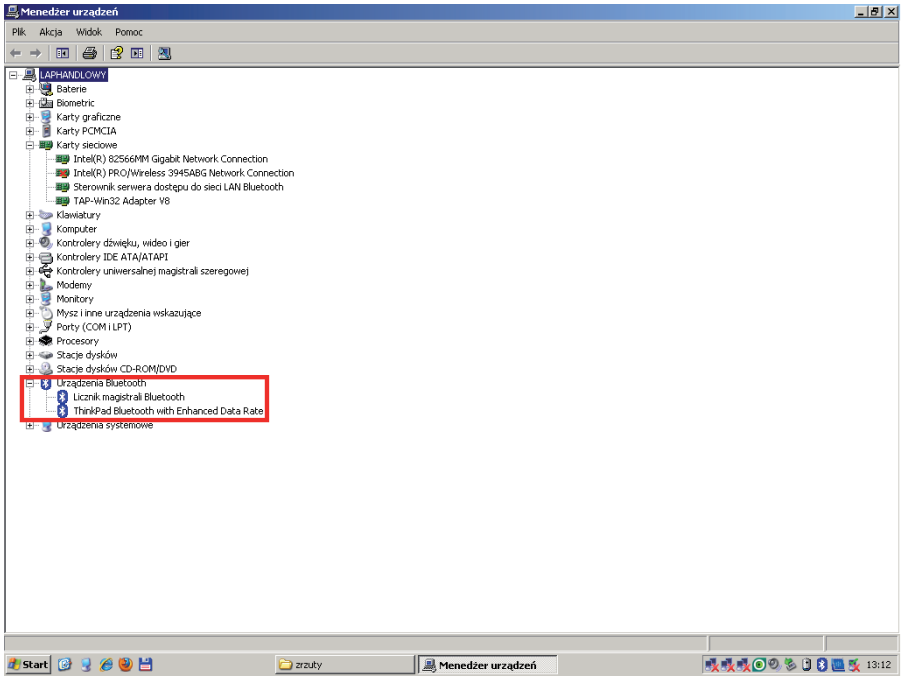

2. **Hagamos clic INICIO elegimos:**

   -Mis sitios de Bluetooth-

   · **y después:**

   -búsqueda de dispositivos en el rango-

   · **Esperamos hasta que el sistema encuentra un dispositivo bluetooth....**

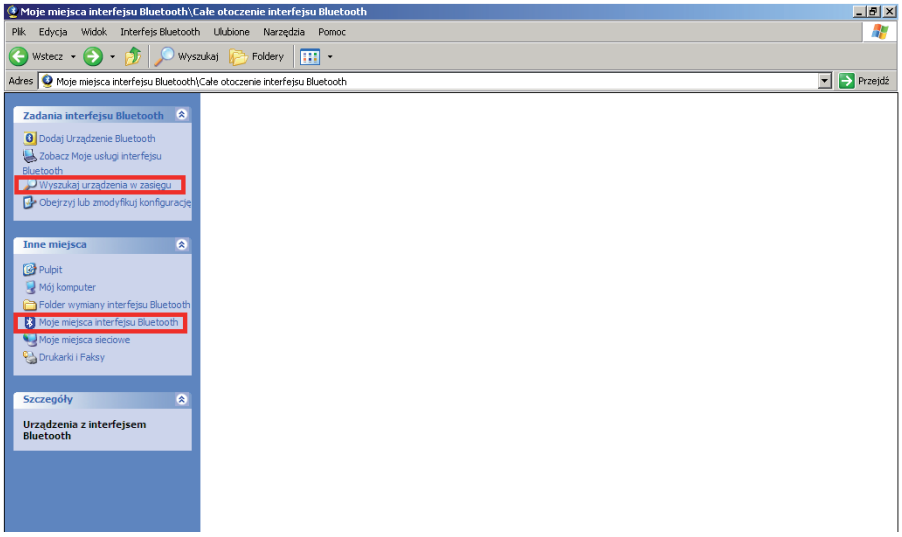

3. **Hagamos doble clic en el icono con el nombre BlueTECH.**

   · **En la ventana que aparece introducimos la contraseña –** *1234*

   · **hagamos clic:**

   -OK-

   · **confirmamos OK entonces es un proceso de conexión.**

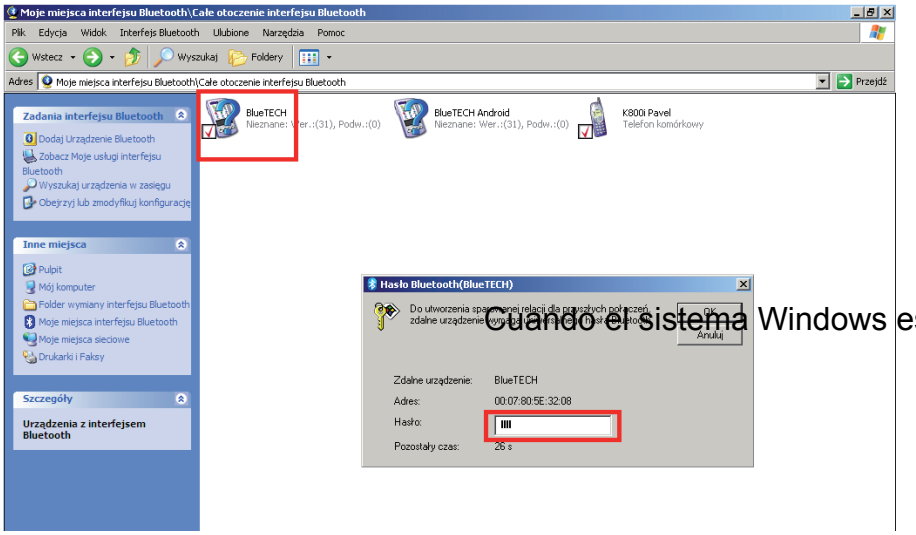

Cuando el sistema Windows está c

Windows XP

4. En otra ventana hagamos doble clic en el icono con el nombre *BlueTECH*

   · Habrá una conexión y configuración de la conexión de dispositivos a un puerto *COM*

   · Recordamos el número de puerto *COM* (en este caso 15)

   · hagamos clic en:

   -Aceptar-

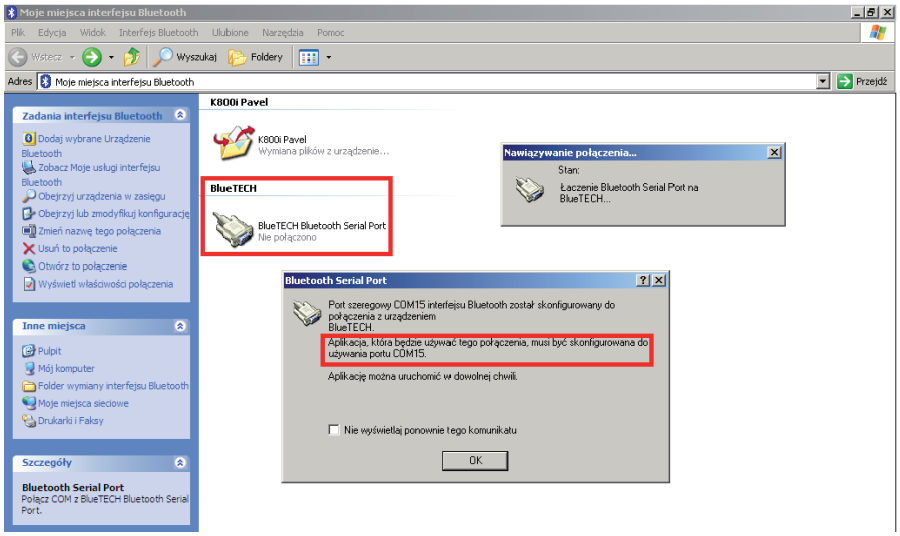

5. Hay una conexión entre los dispositivos...

   · aparecerá icono *BlueTECH* resaltado en verde.

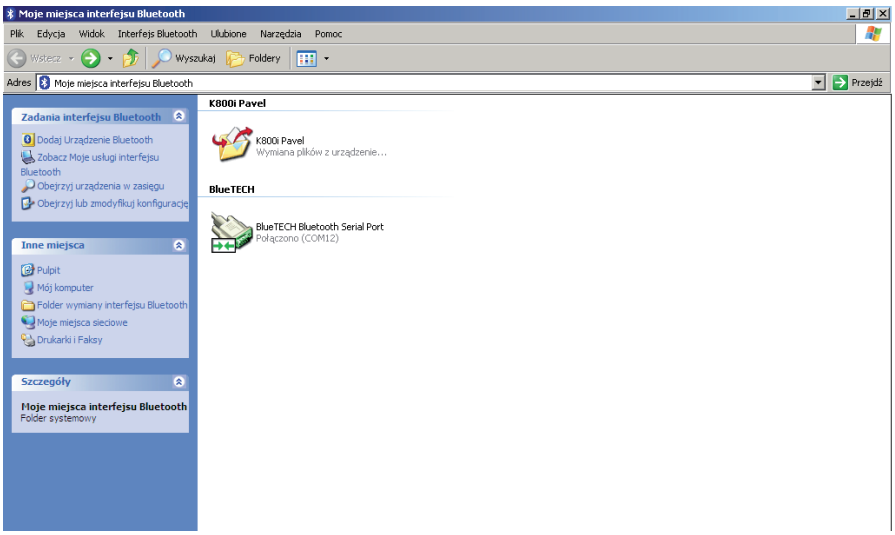

6. En el programa *LPGTECH Gas Setting* en la ficha de *conexión*, seleccionamos el puerto COM asignado a la interfaz *COM15 Bluetooth Serial Port.*

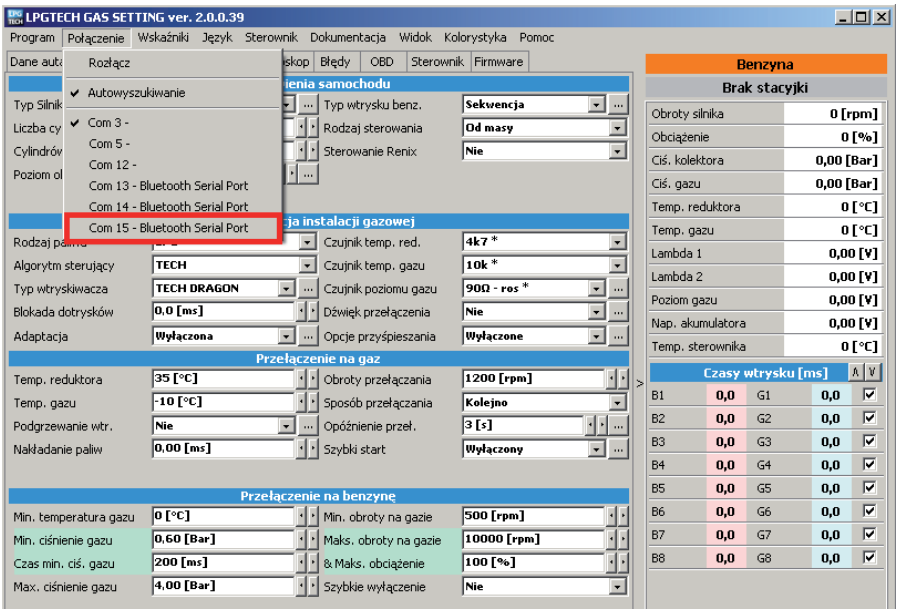

Nota: Configuración de la conexión entre el dispositivo bluetooth incorporado y BlueTECH no es posible para todos los ordenadores. .
Les recomendamos utilizar un adaptador externo USB de la marca Esperanza o Edimax.

Instrucción de instalación de BlueTECH

Windows 7

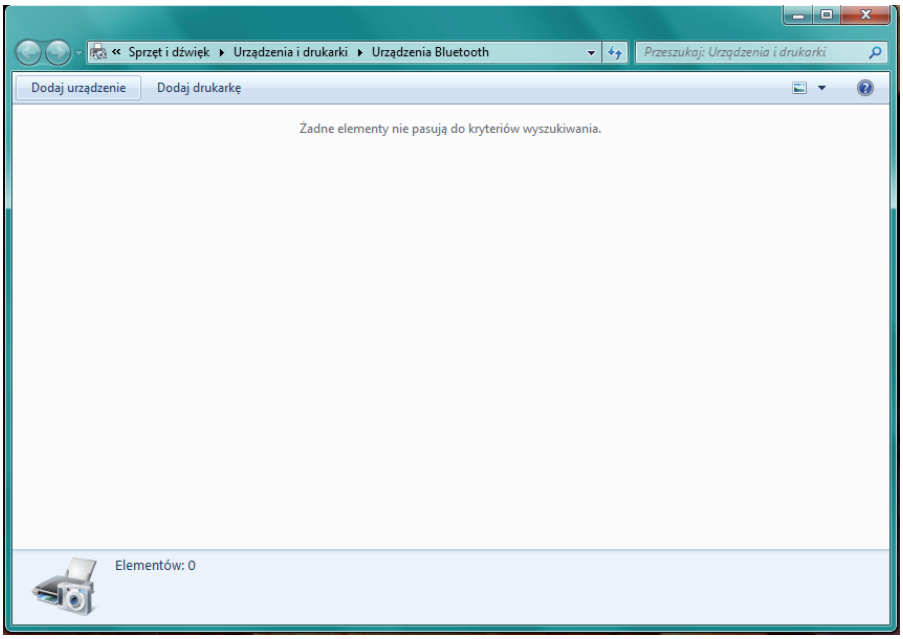

1. **Cuando el sistema Windows está configurado correctamente en el administrador de dispositivos debería ser un dispositivo bluetooth encontrado en ordenador.**

   Inicio >Panel de control >el administrador de dispositivos

2. **Hagamos clic en:**

   Inicio >Panel de control >Hardware y Sonido >Dispositivos e impresoras> Dispositivos Bluetooth.

   · **Hagamos clic en:**

   -añadir un dispositivo-

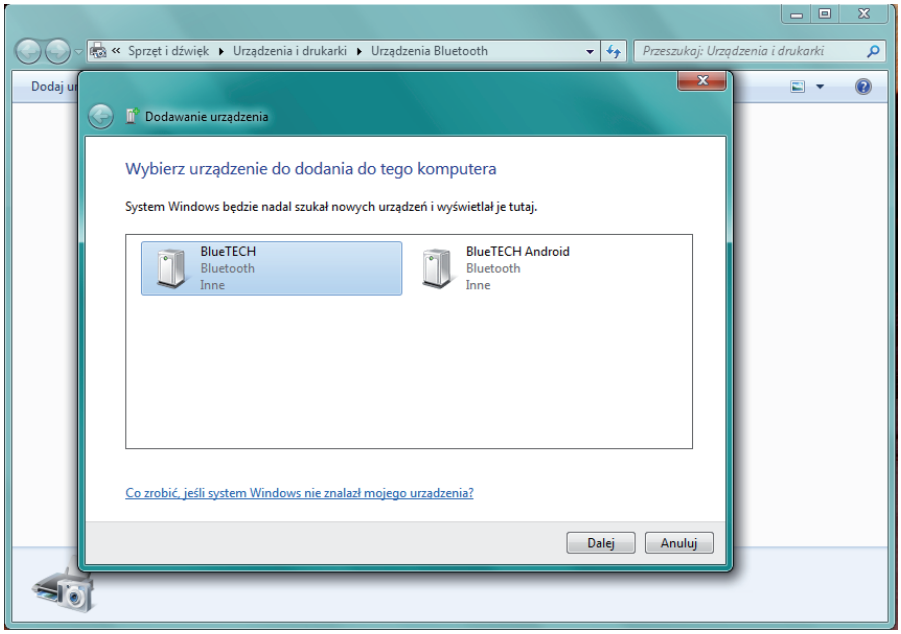

3. **Esperamos hasta que el sistema encuentra un dispositivo bluetooth.**

   · **Elegimos:**

   -BlueTECH-

   · **hagamos clic:**

   -Para continuar-

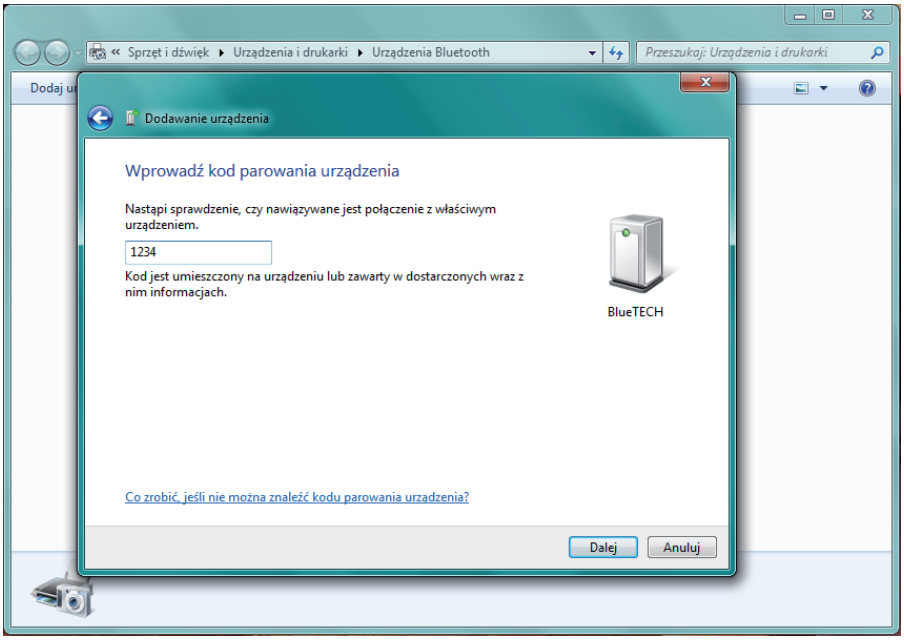

4. **Introducimos la contraseña:** *1234*

   · **hagamos clic:**

   -Para continuar-

Instrucción de instalación de BlueTECH

Windows 7

5. **Habrá una conexión y configuración de la conexión de dispositivos a un puerto *DE SERIE COM.***

   · Hagamos clic:

   -Para cerrar-

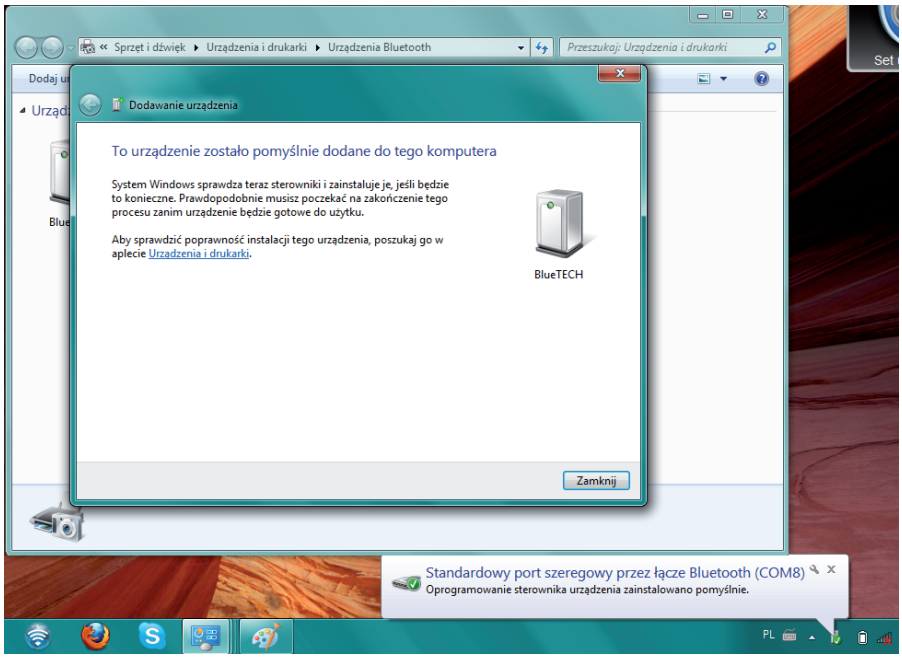

6. **Haga clic en el botón derecho del ratón en el icono de *BlueTECH***

   · Hagamos clic:

   -Propiedades-

   · Recordamos el número de puerto *COM* (en este caso *COM 10*)

   · Hagamos clic:

   -OK-

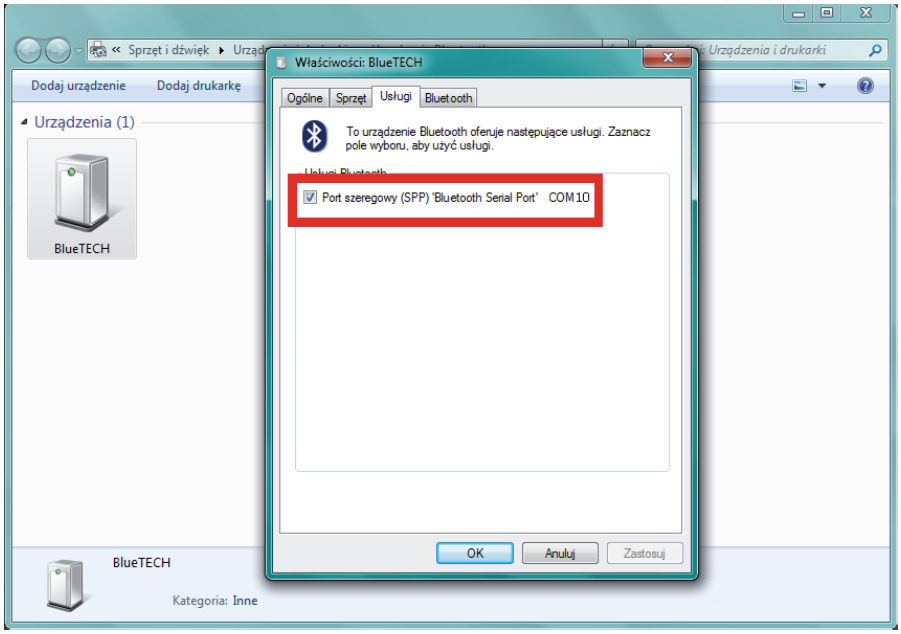

7. **En el programa *LPGTECH Gas Setting* en la ficha de *conexión* seleccionamos el puerto *COM* signado a la interfaz *COM10 Bluetooth Serial Port.***

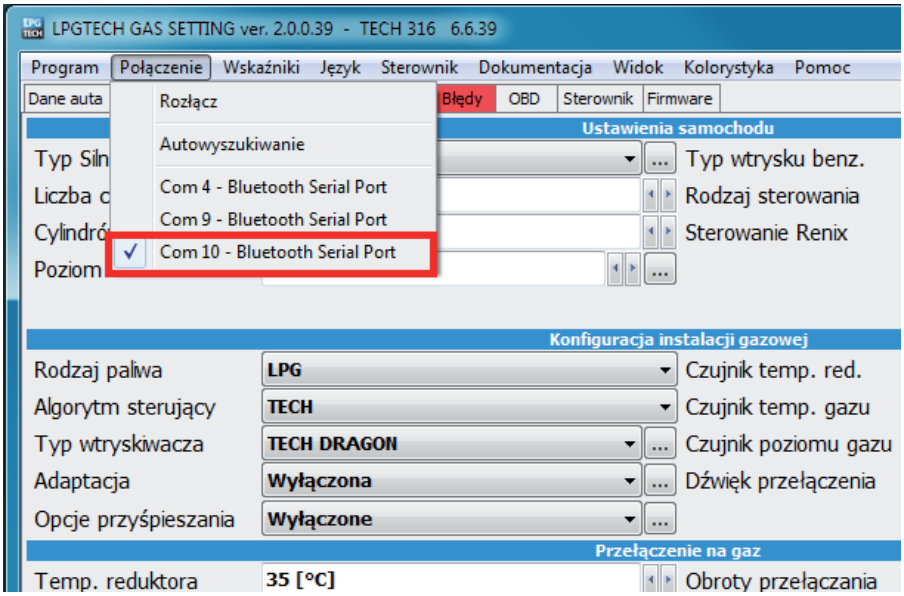

Nota: Configuración de la conexión entre el dispositivo bluetooth incorporado y BlueTECH no es posible para todos los ordenadores. .
Les recomendamos utilizar un adaptador externo USB de la marca Esperanza o Edimax.